



ಬೃಹತ್ ಬೆಂಗಳೂರು ಮಹಾನಗರ ಪಾಲಿಕೆ

ಮಾಹಿತಿ ಹಕ್ಕು ಕೈಪಿಡಿ -2005
ಸೆಕ್ಷನ್ 4(1) (ಬಿ) ಅನ್ವಯ

ಪರಿಸರ ಅಧಿಕಾರಿ
ವಸಂತನಗರ ಉಪವಿಭಾಗ

ಬೃಹತ್ ಬೆಂಗಳೂರು ಮಹಾನಗರ ಪಾಲಿಕೆ
ಪರಿಸರ ಅಧಿಕಾರಿ ವಸಂತನಗರ ಉಪವಿಭಾಗ
ಮಾಹಿತಿ ಹಕ್ಕು ಕೈಪಿಡಿ- 2005
ಸೆಕ್ಷನ್ 4 (1) (ಬಿ) ಅನ್ವಯ

1. ಉಪವಿಭಾಗದ ರಚನೆ, ಕಾರ್ಯಗಳು ಮತ್ತು ಕರ್ತವ್ಯಗಳು
ಅ) ಉಪವಿಭಾಗದ ಹೆಸರು : ಪರಿಸರ ಅಧಿಕಾರಿ ವಸಂತನಗರ
ಆ) ರಚನೆ :-

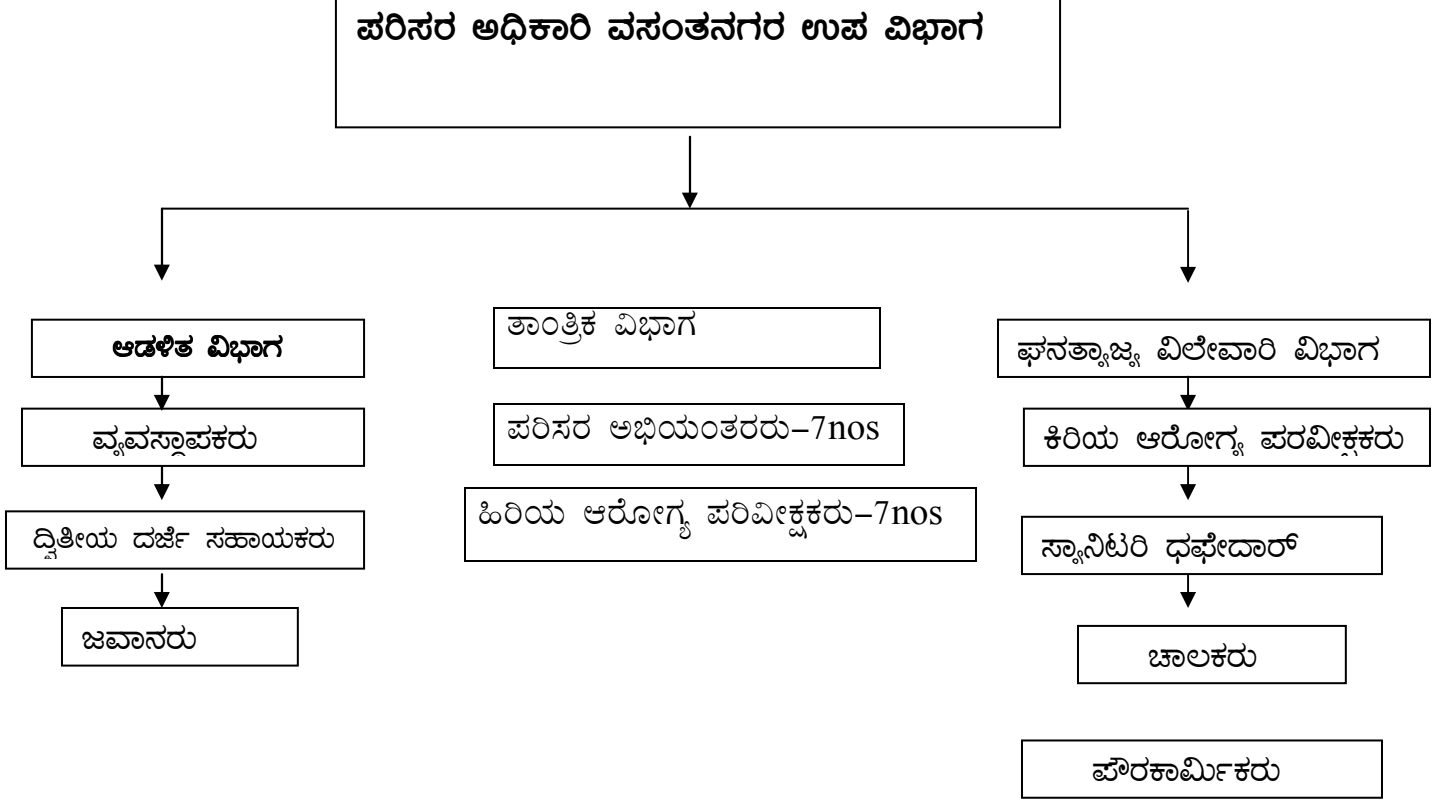

ಬೃಹತ್ ಬೆಂಗಳೂರು ಮಹಾನಗರ ಪಾಲಿಕೆ ಪರಿಸರ ಅಧಿಕಾರಿ ವಸಂತನಗರ

ಉಪವಿಭಾಗ ಮಾಹಿತಿ ಹಕ್ಕು ಕೈಪಿಡಿ-2005

ಸೆಕ್ಷನ್ 4(1) (ಬಿ) ಅನ್ವಯ

ಉಪವಿಭಾಗದ ರಚನೆ, ಕಾರ್ಯಗಳು ಮತ್ತು ಕರ್ತವ್ಯಗಳು
ಅಧಿಕಾರಿ ಮತ್ತು ಸಿಬ್ಬಂದಿಗಳ ಕರ್ತವ್ಯಗಳು ಮತ್ತು ಜವಬ್ದಾರಿಗಳು:-

- 1) ಶ್ರೀ ಮೊಹಮದ್ ಜಾಕೀರ್ ಆಲಿ ಮಸ್ತೂದ್, ಪರಿಸರಅಧಿಕಾರಿ ವಸಂತನಗರ ಉಪವಿಭಾಗಕ್ಕೆ ಸಂಬಂಧಿಸಿದಂತೆ ವಾರ್ಡ್ ನಂ.62, 63 ಹಾಗೂ 110ಕ್ಕೆ ಮತ್ತು 90, 91, 92 ರಲ್ಲಿ ಪೌರಕಾರ್ಮಿಕರ ಮಸ್ಟರ್ ಪುಸ್ತಕಗಳನ್ನು ಪರಿಶೀಲಿಸುವುದು. ಹಾಗೂ ವಾರ್ಡಿನಲ್ಲಿ ಪೌರಕಾರ್ಮಿಕರಿಂದ ಕಸ ಗುಡಿಸುವಿಕೆ ಕಸ ಸಂಗ್ರಹಣೆ ಹಾಗೂ ಕಸ ವಿಲೇವಾರಿ ಮಾಡುವ ಬಗ್ಗೆ ಸೂಚಿಸುವುದು. ವಾರ್ಡಿನಲ್ಲಿ ಬರುವ ದೂರುಗಳಿಗೆ ಸ್ಪಂದಿಸಿ, ಪರಿಹಾರ ನೀಡುವುದು. ವಾರ್ಡ್‌ಗಳಲ್ಲಿ ಸಾಂಕ್ರಮಿಕ ರೋಗಗಳು ಹರಡದಂತೆ ಕ್ರಿಮಿಕೀಟಗಳನ್ನು ನಾಶಮಾಡಲು ಔಷಧಿಗಳನ್ನು ಸಿಂಪಡಿಸುವುದು.
- 2) ವ್ಯವಸ್ಥಾಪಕರು:- ಹನುಮಯ್ಯ.ಬಿ.ಎಚ್ ರವರು ಓ.ಓ.ಡಿ ಆಧಾರದ ಮೇರೆಗೆ, ಆರೋಗ್ಯ ವೈದ್ಯಧಿಕಾರಿ ಜಯಮಹಲ್ ವಲಯದಿಂದ ನಿಯೋಜನೆಗೊಂಡಿರುತ್ತಾರೆ. ಕಛೇರಿ ಆಡಳಿತಾತ್ಮಕ ವ್ಯವಹಾರವನ್ನು ನೋಡಿಕೊಳ್ಳುವುದು. ಪೌರಕಾರ್ಮಿಕರ ಹಾಗೂ ಕಸ ಸಾಗಣೆಗೆ ಬಿಲ್ಲುಗಳನ್ನು ಪರಿಶೀಲಿಸುವುದು. ಸಾರ್ವಜನಿಕರಿಂದ ಬಂದ ದೂರುಗಳಿಗೆ ಸ್ಪಂದಿಸಿ, ಬಗೆಹರಿಸುವುದು. ಲೆಕ್ಕ ಪರಿಶೋಧಕರ ಆಕ್ಷೇಪಣೆಗಳಿಗೆ ಉತ್ತರ ಕಳುಹಿಸುವುದು. ಹಾಗೂ ಮಾಹಿತಿ ಕಾಯಿದೆ ಹಕ್ಕು 2005 ಅರ್ಜಿದಾರರಿಗೆ ಸಮಂಜಸವಾದ ಉತ್ತರವನ್ನು ನೀಡುವುದು.
- 3) ದ್ವಿತೀಯ ದರ್ಜೆ ಗುಮಾಸ್ತರು:- ಶ್ರೀ ಬಿ.ಎನ್.ಮೂರ್ತಿ ದ್ವಿತೀಯ ದರ್ಜೆ ಗುಮಾಸ್ತರು ಪೌರಕಾರ್ಮಿಕರ ವೇತನದ ಬಿಲ್ಲು ಹಾಗೂ ಇತರೆ ಬಿಲ್ಲುಗಳನ್ನು ತಯಾರಿಸಿ, ಲೆಕ್ಕಾಧಿಕಾರಿಗಳಿಗೆ ಸಲ್ಲಿಸುವುದು.
- 4) ಕಿರಿಯ ಆರೋಗ್ಯ ಪರಿವೀಕ್ಷಕರು:- ಪರಿಸರ ಅಧಿಕಾರಿ ವಸಂತನಗರ ಉಪವಿಭಾಗಕ್ಕೆ ಸೇರಿದ ವಾರ್ಡ್ ನಂ.62, 63, 93, 110, 90, 91, 92 ವಾರ್ಡ್‌ಗಳಿಗೆ ಬೆಳ್ಳಿಗೆ 6.00ಗಂಟೆಗೆ ಭೇಟಿ ನೀಡಿ ಪೌರಕಾರ್ಮಿಕರ ಹಾಜರಾತಿ ತೆಗೆದುಕೊಳ್ಳುವುದು. ಸಂಬಂಧಪಟ್ಟ ವಾರ್ಡ್‌ಗಳಲ್ಲಿ ಸ್ವಚ್ಛತೆ ಕೆಲಸವನ್ನು ನೋಡಿಕೊಳ್ಳುವುದು. ಸಾಂಕ್ರಮಿಕ ರೋಗಗಳೂ ಹರಡದಂತೆ ಔಷಧಿಗಳನ್ನು ಸಿಂಪಡಿಸಿ, ನೋಡಿಕೊಳ್ಳುವುದು. ಸತ್ತ ಪ್ರಾಣಿಗಳನ್ನು ಹೊರಗಡೆ ಸಾಗಿಸುವುದು.
- 5) ಸ್ತ್ರಾನಿಟರಿ ದಫೇದಾರ್:- ಸಂಬಂಧಪಟ್ಟ ವಾರ್ಡ್‌ಗಳ ಪೌರಕಾರ್ಮಿಕರ ಸ್ವಚ್ಛತೆ ಕಾರ್ಯದ ಬಗ್ಗೆ ಮೇಲ್ವಿಚಾರಣೆ ನೋಡಿಕೊಳ್ಳುವುದು.
- 6) ಪೌರಕಾರ್ಮಿಕರು:- ಬೆಳ್ಳಿಗೆ 6.00ಗಂಟೆಗೆ ಸಂಬಂಧಪಟ್ಟ ವಾರ್ಡಿನಲ್ಲಿ ಕೆಲಸಕ್ಕೆ ಹಾಜರಾತಿ ನೀಡಿ ನಿಗದಿಪಡಿಸಿದ ಸ್ಥಳದಲ್ಲಿ ಕಸಗುಡಿಸುವುದು. ಸತ್ತ ಪ್ರಾಣಿಗಳನ್ನು ಹಾಗೂ ಹುಲ್ಲು ಗಿಡಗಳನ್ನು ಸವರಿ ಮಳೆ ನೀರು ಸಾರಗವಾಗಿ ಹರಿಯುವಂತೆ ಮಾಡುವುದು.
- 7) ಚಾಲಕರು:- ಸಂಬಂಧಪಟ್ಟ ವಾರ್ಡ್‌ಗಳಿಂದ ಕಸ ಸಂಗ್ರಹಣೆ ಮಾಡಿ, ಲಾರಿಗಳಿಂದ ಕಸವನ್ನು ಡಂಪಿಂಗ್ ಯಾರ್ಡ್‌ಗೆ ವಿಲೇವಾರಿ ಮಾಡುವುದು.
- 8) ಕಛೇರಿ ಜವಾನರು:- ಶ್ರೀ. ಎಲ್. ಶಾಮ್, ಕಛೇರಿ ವೇಳೆ ಮುನ್ನವೇ ಹಾಜರಾಗಿ, ಸ್ವಚ್ಛಗೊಳಿಸುವುದು. ಕಛೇರಿಯಲ್ಲಿ ಇರುವ ಕಡತಗಳನ್ನು ಸಂಬಂಧಪಟ್ಟ ಕಛೇರಿಗೆ ರವಾನೆ ಮಾಡುವುದು.
- 9) ನಿಯೋಜಿತ ಕೆಲಸಗಳನ್ನು ನಿರ್ವಹಿಸುವುದು.
- 10) ಈ ಕೆಳಕಂಡ ಕೈಪಿಡಿ ದಾಖಲೆಗಳು.

1. ಕರ್ನಾಟಕ ನಾಗರೀಕ ಸೇವಾ ನಿಯಮಗಳು 1958

2. ಕಛೇರಿ ಕೈಪಿಡಿ

3. ಕೆ.ಎಂ.ಸಿ. ಕಾಯ್ದೆಗಳು 1976
4. ಖಜಾನೆ ಸಂಹಿತೆ
5. ಬಡ್ಡು ಮ್ಯಾನ್ಯುಲ್
6. ಕರ್ನಾಟಕ ಆರ್ಥಿಕ ಸಂಹಿತೆ
7. ಸಾದಿಲ್ವಾರು ವೆಚ್ಚದ ಕೈಪಿಡಿ
8. ಆಯುಕ್ತರ ಕಛೇರಿ ಆದೇಶದ ಸುತ್ತೋಲೆಗಳು

11) ಇಲಾಖೆ ಹೊಂದಿರುವ ದಸ್ತಾವೇಜುಗಳು ಪಟ್ಟಿ:-

1. ಬಟವಾಡೆ ಪುಸ್ತಕಗಳು
2. ನಗದು ಪುಸ್ತಕಗಳು
3. ಖರ್ಚು ಪುಸ್ತಕಗಳು
4. ಗುತ್ತಿಗೆದಾರ ಬಿಲ್ಲುಗಳು
5. ಪೌರಕಾರ್ಮಿಕರ ಹಾಜರಾತಿ ಪುಸ್ತಕಗಳು
6. ಟೆಲಿಫೋನ್ ಬಿಲ್ಲು ಪುಸ್ತಕಗಳು
7. ವಿದ್ಯುತ್ ಬಿಲ್ಲು ಪುಸ್ತಕಗಳು
8. ಪೆಟ್ರೋಲ್/ಡೀಸೆಲ್ ಇಂಧನದ ಬಿಲ್ಲು ಪುಸ್ತಕಗಳು

ಪರಿಸರ ಅಧಿಕಾರಿ ವಸಂತನಗರ ಉಪವಿಭಾಗದಲ್ಲಿ ಕಾರ್ಯನಿರ್ವಹಿಸುತ್ತಿರುವ ವಿವರಣೆ

| ಕ್ರಮ ಸಂಖ್ಯೆ | ಬಿಲ್ಲೆ ಸಂಖ್ಯೆ | ಪೌರ ಕಾರ್ಮಿಕರ ಹೆಸರು | ವೇತನ ಶ್ರೇಣಿ | ಮೂಲವೇತನ |
|-------------|---------------|--------------------|-------------|---------|
| 1. | 7701/A | ಓಬಲೇಶ್ | 5200-8200 | 7625 |
| 2. | 7702/A | ಸರೋಜಮ್ಮ | 5200-8200 | 7625 |
| 3. | 7704/A | ಗಣೇಶ | 5200-8200 | 6800 |
| 4. | 7705/A | ಯಂಗಯ್ಯ | 5200-8200 | 6950 |
| 5. | 7707/A | ಕುಳ್ಳಯಮ್ಮ | 5200-8200 | 7800 |
| 6. | 7709/A | ಅಂಜಿನಪ್ಪ | 5200-8200 | 7675 |
| 7. | 7713/A | ನರಸಮ್ಮ | 5200-8200 | 7625 |
| 8. | 7714/A | ಪೆದ್ದಕ್ಕ | 5200-8200 | 8200 |
| 9. | 7715/A | ನಾಗಮ್ಮ | 5200-8200 | 7800 |
| 10. | 7717/A | ಸುಬ್ಬರಾಯುಡು | 5200-8200 | 7625 |
| 11. | 7719/A | ಕದಿರಪ್ಪ | 5200-8200 | 8400 |
| 12. | 7721/A | ಜಯಮ್ಮ | 5200-8200 | 7800 |
| 13. | 7724/A | ಲಕ್ಷ್ಮಮ್ಮ | 5200-8200 | 7800 |
| 14. | 7726/A | ಲಕ್ಷ್ಮಮ್ಮ | 5200-8200 | 7625 |
| 15. | 7727/A | ಕೆ. ನಾಗರಾಜ್ | 5200-8200 | 8800 |
| 16. | 7730/A | ಲಕ್ಷ್ಮಮ್ಮ | 5200-8200 | 7100 |
| 17. | 7731/A | ಕೆ. ಜಯಮ್ಮ | 5200-8200 | 7100 |
| 18. | 7732/A | ಲಕ್ಷ್ಮಮ್ಮ | 5200-8200 | 7450 |
| 19. | 7733/A | ಮುಳಬಾಗಿಲಪ್ಪ | 5200-8200 | 7100 |
| 20. | 7735/A | ಎಂ. ಬಾಲಮ್ಮ | 5200-8200 | 5400 |
| 21. | 7737/A | ಶಿವಗಾನಿ | 5200-8200 | 6950 |
| 22. | 7738/A | ಚಿನ್ನ ಪಾಪಮ್ಮ | 5200-8200 | 7100 |
| 23. | 7740/A | ಸರೋಜ | 5200-8200 | 7100 |
| 24. | 7742/A | ಗಂಗಣ್ಣ | 5200-8200 | 6950 |
| 25. | 7743/A | ಚಿಕ್ಕಣ್ಣ | 5200-8200 | 7100 |
| 26. | 7701/B | ಎಳುಮಲೈ | 5200-8200 | 6800 |
| 27. | 7704/B | ನಾಗಣ್ಣ | 5200-8200 | 8000 |
| 28. | 7705/B | ಹರೀಶ್ | 5200-8200 | 4800 |
| 29. | 7706/B | ನಾಗರಾಜು | 5200-8200 | 4800 |
| 29. | 7709/B | ಸುಬ್ಬಣ್ಣ | 5200-8200 | 7625 |
| 30. | 7711/B | ಮುನಿಯಮ್ಮ | 5200-8200 | 6800 |
| 31. | 7712/B | ಆದಲಕ್ಷ್ಮಿ | 5200-8200 | 7625 |

| | | | | |
|-----|--------|----------------|-----------|------|
| 32. | 7713/B | ಪಾಪಯ್ಯ | 5200-8200 | 5800 |
| 33. | 7715/B | ಪೋತಕ್ಕ | 5200-8200 | 9000 |
| 34. | 7718/B | ಪೆಂಚಲಯ್ಯ | 5200-8200 | 6375 |
| 35. | 7719/B | ಪದ್ಮ | 5200-8200 | 6950 |
| 36. | 7721/B | ಕೃಷ್ಣ | 5200-8200 | 6650 |
| 37. | 7722/B | ಸುಗಣಮ್ಮ | 5200-8200 | 8800 |
| 38. | 7723/B | ಸುಬ್ಬಮ್ಮ | 5200-8200 | 8600 |
| 39. | 7725/B | ನರಸಮ್ಮ | 5200-8200 | 7450 |
| 40. | 7731/B | ಪೆಂಚಲಯ್ಯ | 5200-8200 | 5900 |
| 41. | 7732/B | ಮೀರಮ್ಮ | 5200-8200 | 8000 |
| 42. | 7734/B | ಪೆಂಚಲಯ್ಯ | 5200-8200 | 7625 |
| 43. | 7735/B | ರಾಜಮ್ಮ | 5200-8200 | 7800 |
| 44. | 7737/B | ಎಂ.ಕುಮರೇನ್ | 5200-8200 | 5800 |
| 45. | 7738/B | ಸುಬ್ರಮಣಿ | 5200-8200 | 5300 |
| 46. | 7739/B | ನರಸಮ್ಮ | 5200-8200 | 7625 |
| 47. | 7740/B | ಆರ್. ರಾಘವಯ್ಯ | 5200-8200 | 7275 |
| 48. | 7741/B | ನಾಗಮ್ಮ | 5200-8200 | 8800 |
| 49. | 7742/B | ವಿಮಲಮ್ಮ | 5200-8200 | 7800 |
| 50. | 7743/B | ರಾಮಕ್ಕ | 5200-8200 | 7800 |
| 51. | 7749/B | ಚಿನ್ನಮ್ಮ | 5200-8200 | 8800 |
| 52. | 7756/B | ಕಾಂತಮ್ಮ | 5200-8200 | 8400 |
| 53. | 7758/B | ವೆಂಕಟಲಕ್ಷ್ಮಮ್ಮ | 5200-8200 | 7800 |
| 54. | 7760/B | ಎ. ದಾಸ್ | 5200-8200 | 7800 |
| 55. | 7761/B | ಲಕ್ಷ್ಮಮ್ಮ | 5200-8200 | 7800 |
| 56. | 7762/B | ಪಿ. ಸುಬ್ಬಯ್ಯ | 5200-8200 | 5100 |
| 57. | 7763/B | ಚಿನ್ನಕ್ಕ | 5200-8200 | 7800 |
| 58. | 7765/B | ನರಸಿಂಹಮಯ್ಯ | 5200-8200 | 6950 |
| 59. | 7768/B | ಕೆಂಪಮ್ಮ | 5200-8200 | 8800 |
| 60. | 7703/C | ಶಂಕರ್ | 5200-8200 | 7100 |
| 61. | 7706/C | ಆಂಜನೇಯಲು | 5200-8200 | 6950 |
| 62. | 7708/C | ಪಾಪಯ್ಯ | 5200-8200 | 7100 |
| 63. | 7709/C | ಧನಪಾಲ್ | 5200-8200 | 8600 |
| 64. | 7710/C | ಸಂಜೀವಮ್ಮ | 5200-8200 | 8200 |
| 65. | 7711/C | ಬಿ. ಮುತ್ತಯ್ಯ | 5200-8200 | 6800 |
| 66. | 7712 C | ಡಿ. ರಾಮಯ್ಯ | 5200-8200 | 6800 |

| | | | | |
|------|---------|----------------|-----------|------|
| 67. | 7713/C | ಗಂಗಮ್ಮ | 5200-8200 | 7100 |
| 68. | 7715/C | ನರಸಮ್ಮ | 5200-8200 | 7625 |
| 69. | 7718/C | ಹನುಮಯ್ಯ | 5200-8200 | 6500 |
| 70. | 7719/C | ಬಾವಕ್ಕ | 5200-8200 | 8200 |
| 71. | 7720/C | ಎಸ್. ರಾಮು | 5200-8200 | 5100 |
| 72. | 7721/C | ನಾಗಮ್ಮ | 5200-8200 | 8400 |
| 73. | 7722/C | ಓಬಳಮ್ಮ | 5200-8200 | 8400 |
| 74. | 7724/C | ಶ್ರೀನಿವಾಸ | 5200-8200 | 7450 |
| 75. | 7725/C | ವೆಂಕಟಮ್ಮ | 5200-8200 | 7800 |
| 76. | 7726/C | ನರಸಿಂಹಮಯ್ಯ | 5200-8200 | 6000 |
| 77. | 7727/C | ಮಾಯಣ್ಣ | 5200-8200 | 6950 |
| 78. | 7729/C | ರಾಮಕ್ಕ | 5200-8200 | 8200 |
| 79. | 7730/C | ಗಂಗಮ್ಮ | 5200-8200 | 4820 |
| 80. | 7802/A | ಸರೋಜಮ್ಮ | 5200-8200 | 7275 |
| 81. | 7803/A | ಲಕ್ಷ್ಮಿ ಪತಿ | 5200-8200 | 7625 |
| 82. | 7805/A | ವಿಜಯಕುಮಾರ್ | 5200-8200 | 7625 |
| 83. | 7806/A | ವೆಂಕಟಸ್ವಾಮಿ | 5200-8200 | 6125 |
| 84. | 7814/A | ಆನಂದರೆಡ್ಡಿ | 5200-8200 | 7625 |
| 85. | 7809/A | ಲಕ್ಷ್ಮಿ ದೇವಮ್ಮ | 5200-8200 | 7800 |
| 86. | 7815/A | ಶ್ಯಾಮಯಲ್ | 5200-8200 | 5200 |
| 87. | 7818/A | ಶಾಮಯ್ಯ | 5200-8200 | 7800 |
| 88. | 7820/A | ನಾಗಮ್ಮ | 5200-8200 | 7450 |
| 89. | 7822/A | ನರಸಿಂಹಮಯ್ಯ | 5200-8200 | 6950 |
| 90. | 7823/A | ಶಾಂತಮ್ಮ | 5200-8200 | 6800 |
| 91. | 7829/A | ಪಾಪಯ್ಯ | 5200-8200 | 7800 |
| 92. | 7832/A | ಲಕ್ಷ್ಮಮ್ಮ | 5200-8200 | 7275 |
| 93. | 7833/A | ಆಂತೋಣಿಯಮ್ಮ | 5200-8200 | 7100 |
| 94. | 7837/A | ಧನಮ್ಮ | 5200-8200 | 7275 |
| 95. | 7840/A | ಜಯಮ್ಮ | 5200-8200 | 6375 |
| 96. | 7841/A | ಚೆನ್ನಮ್ಮ | 5200-8200 | 7625 |
| 97. | 7851/A | ಕಾಂತಮ್ಮ | 5200-8200 | 7275 |
| 98. | 7854/A | ಎಂ. ಶ್ರೀನಿವಾಸ | 5200-8200 | 5500 |
| 99. | 7855/A | ಆಧಮ್ಮ | 5200-8200 | 7275 |
| 100. | 7801/ B | ನಾರಯಣ | 5200-8200 | 8400 |
| 101. | 7802/ B | ವೆಂಕಟೇಶ್ | 5200-8200 | 8600 |

| | | | | |
|------|---------|-----------------|-----------|------|
| 102. | 7803/ B | ಚಂದ್ರಶೇಖರ್ | 5200-8200 | 6250 |
| 103. | 7804/ B | ಪೋಲಮ್ಮ | 5200-8200 | 7625 |
| 104. | 7805/ B | ಸುಗಣಮ್ಮ | 5200-8200 | 7100 |
| 105. | 7807/B | ತಿರುಪಾಲ್ | 5200-8200 | 7625 |
| 106. | 7808/B | ಶೇಖರ್ | 5200-8200 | 7450 |
| 107. | 7809/B | ನಾರಯಣಮ್ಮ | 5200-8200 | 7800 |
| 108. | 7811/B | ಯಲ್ಲಮ್ಮ | 5200-8200 | 7625 |
| 109. | 7812/B | ವೆಂಕಟೇಶ್ | 5200-8200 | 7100 |
| 110. | 7813/B | ಅಣ್ಣಮ್ಮ | 5200-8200 | 7100 |
| 111. | 7814/B | ನಾಗಮ್ಮ | 5200-8200 | 6950 |
| 112. | 7817/B | ಸುಜಾತ | 5200-8200 | 2880 |
| 113. | 7819/B | ಮುನ್ನಯ್ಯ | 5200-8200 | 7450 |
| 114. | 7820/B | ರಂಗಯ್ಯ | 5200-8200 | 7800 |
| 115. | 7823/B | ತುಳಸಮ್ಮ | 5200-8200 | 7625 |
| 116. | 7824/B | ಪಾಪಮ್ಮ | 5200-8200 | 9250 |
| 117. | 7825/B | ಲೀಲಾ | 5200-8200 | 6375 |
| 118. | 7826/B | ಮುನಿಯಮ್ಮ | 5200-8200 | 7100 |
| 119. | 7827/B | ಕಮಲಮ್ಮ | 5200-8200 | 6900 |
| 120. | 7828/B | ಕೆ.ಎಲ್. ಕೊಂಡಯ್ಯ | 5200-8200 | 9000 |
| 121. | 7829/B | ರೋಸಮ್ಮ | 5200-8200 | 9000 |
| 122. | 7830/B | ಯಂಗಮ್ಮ | 5200-8200 | 7275 |
| 123. | 7831/B | ಮಹಾಲಕ್ಷ್ಮಮ್ಮ | 5200-8200 | 7275 |
| 124. | 7832/B | ಡಿ.ಕೆ. ದೇವರಾಜ್ | 5200-8200 | 7800 |
| 125. | 7833/B | ಶಾಂತಮ್ಮ | 5200-8200 | 7800 |
| 126. | 7834/B | ಅಪ್ಪಾಜಿ | 5200-8200 | 7800 |
| 127. | 7835/B | ಸುಶೀಲ | 5200-8200 | 7800 |
| 128. | 7836/B | ಕುಳ್ಳಾಯಮ್ಮ | 5200-8200 | 7800 |
| 129. | 7837/B | ವೆಂಕಟಮ್ಮ | 5200-8200 | 7800 |
| 130. | 7838/B | ಶಕುಂತಲಾ | 5200-8200 | 7800 |
| 131. | 7840/B | ಮುನಿಯಮ್ಮ | 5200-8200 | 7800 |
| 132. | 7841/B | ರಾಮುಲ್ಲಮ್ಮ | 5200-8200 | 7100 |
| 133. | 7843/B | ಚಿನ್ನಮ್ಮ | 5200-8200 | 8800 |
| 134. | 7801/ C | ಪೆಂಚಿಲನರಸಯ್ಯ | 5200-8200 | 5000 |
| 135. | 7802/ C | ನಾರಯಣ | 5200-8200 | 8000 |
| 136. | 7804 C | ನಾಗರಾಜ | 5200-8200 | 7800 |

| | | | | |
|------|---------|---------------|-----------|------|
| 137. | 7805/ C | ಕೊಂಡಮ್ಮ | 5200-8200 | 8000 |
| 138. | 7806/ C | ಕೊಂಡಯ್ಯ | 5200-8200 | 7100 |
| 139. | 7808/ C | ಯಂಗಮ್ಮ | 5200-8200 | 8600 |
| 140. | 7811/ C | ಸರಸಮ್ಮ | 5200-8200 | 7800 |
| 141. | 7812/ C | ಲಕ್ಷ್ಮಮ್ಮ | 5200-8200 | 8000 |
| 142. | 7813/ C | ಪಾರ್ವತಿ | 5200-8200 | 7100 |
| 143. | 7814/ C | ನರಸಿಂಹ | 5200-8200 | 8600 |
| 144. | 7817/ C | ಪಿ. ಪ್ರಾಕಶ್ | 5200-8200 | 7800 |
| 145. | 7818/ C | ಕೆ.ಆರ್. ರಾಜ್ | 5200-8200 | 6125 |
| 146. | 7819/ C | ರಾಜು | 5200-8200 | 7800 |
| 147. | 7820/ C | ಕಮಲಮ್ಮ | 5200-8200 | 6000 |
| 148. | 7821/ C | ಪಾಪಯ್ಯ | 5200-8200 | 5900 |
| 149. | 7826/ C | ನಾರಯಣ | 5200-8200 | 7800 |
| 150. | 7835/ C | ಸೂರ್ಯದೇವೆ | 5200-8200 | 6250 |
| 151. | 7840/ C | ಸಂಪೂರ್ಣಮ್ಮ | 5200-8200 | 6650 |
| 152. | 7839/ C | ನಾಗಮ್ಮ | 5200-8200 | 7800 |
| 153. | 7841/ C | ಲಕ್ಷ್ಮಮ್ಮ | 5200-8200 | 7100 |
| 154. | 7842/ C | ಸೀತಮ್ಮ | 5200-8200 | 7100 |
| 155. | 7843/ C | ಕೆ. ನಾಗಮ್ಮ | 5200-8200 | 7100 |
| 156. | 7846/ C | ಬಿ.ಜಿ. ಗಂಗಪ್ಪ | 5200-8200 | 7100 |
| 157. | 7847/ C | ಪ್ರಭುದಾಸ್ | 5200-8200 | 6000 |
| 158. | 7848/ C | ಪೋಲಮ್ಮ | 5200-8200 | 8800 |
| 159. | 7845/ C | ವೇಲು | 5200-8200 | 6650 |
| 160. | 9201/ B | ಜಯಮ್ಮ | 5200-8200 | 5800 |
| 161. | 9202/ B | ಕುಳ್ಳಾಯಪ್ಪ | 5200-8200 | 9000 |
| 162. | 9203/ B | ನಾರಯಣಮೂರ್ತಿ | 5200-8200 | 5400 |
| 163. | 9204/ B | ಮುನಿವೆಂಕಟಮ್ಮ | 5200-8200 | 9000 |
| 164. | 9205/ B | ಲಕ್ಷ್ಮಮ್ಮ | 5200-8200 | 7800 |
| 165. | 9206/ B | ದಾಸಮ್ಮ | 5200-8200 | 7275 |
| 166. | 9208/ B | ನರಸಮ್ಮ | 5200-8200 | 8000 |
| 167. | 9209/ B | ಪೆಂಚಲಮ್ಮ | 5200-8200 | 7275 |
| 168. | 9207/ B | ಆದಿಲಕ್ಷ್ಮಿ | 5200-8200 | 7800 |
| 169. | 9210/ B | ಲಕ್ಷ್ಮಮ್ಮ | 5200-8200 | 8800 |
| 170. | 9211/ B | ಪೂಜಮ್ಮ | 5200-8200 | 8800 |
| 171. | 9212/ B | ಆರುಗಂ | 5200-8200 | 7275 |

| | | | | |
|------|---------|---------------|-----------|------|
| 172. | 9213/ B | ಗಂಗಮ್ಮ | 5200-8200 | 8000 |
| 173. | 9214/ B | ದೇವಮ್ಮ | 5200-8200 | 8000 |
| 174. | 9215/ B | ಮಲ್ಲಿಗ | 5200-8200 | 7275 |
| 175. | 9216/ B | ನಾರಯಣಮ್ಮ | 5200-8200 | 6500 |
| 176. | 9217/ B | ಆದಿಯಮ್ಮ | 5200-8200 | 6800 |
| 177. | 9218/ B | ಮುನಿಲಕ್ಷ್ಮಿ | 5200-8200 | 8000 |
| 178. | 9219/ B | ಅಣ್ಣಮ್ಮ | 5200-8200 | 7275 |
| 179. | 9221/ B | ನಾಗಮ್ಮ | 5200-8200 | 6250 |
| 180. | 9222 B | ನಾಗರಾಜ್ | 5200-8200 | 4800 |
| 181. | 9223/ B | ಸೆಲ್ವಿ | 5200-8200 | 4800 |
| 182. | 9226/ B | ಸರಸ್ವತಿ | 5200-8200 | 5100 |
| 183. | 9227/ B | ಶಾಂತಮ್ಮ | 5200-8200 | 4800 |
| 184. | 9228/ B | ಶಾರದಮ್ಮ | 5200-8200 | 7450 |
| 184. | 9229/ B | ವೆಂಕಟೇಶ್ | 5200-8200 | 9000 |
| 185. | 9230/ B | ನಾಗಮ್ಮ | 5200-8200 | 7800 |
| 186. | 9231/ B | ಕುಮಾರಿ | 5200-8200 | 4800 |
| 187. | 9232/ B | ರಾಜಮ್ಮ | 5200-8200 | 7800 |
| 188. | 9233/ B | ಗಂಗಮ್ಮ | 5200-8200 | 8000 |
| 189. | 9235/ B | ಎ.ಟಿ. ಕುಮಾರಿ | 5200-8200 | 8000 |
| 190. | 9236 B | ಕಾತರಾಜ್ | 5200-8200 | 7450 |
| 191. | 9237/ B | ಆಮೋಸ್ | 5200-8200 | 5100 |
| 192. | 9240/ B | ಮುನಿಯಮ್ಮ | 5200-8200 | 8000 |
| 193. | 9241/ B | ಲಕ್ಷ್ಮಿ | 5200-8200 | 8800 |
| 194. | 9242/ B | ರವಣಮ್ಮ | 5200-8200 | 7800 |
| 195. | 9243/ B | ನಾರಯಣಮ್ಮ | 5200-8200 | 7275 |
| 196. | 9244/ B | ಲಕ್ಷ್ಮಿನರಸಮ್ಮ | 5200-8200 | 7275 |
| 197. | 9245/ B | ಸಾಲಮ್ಮ | 5200-8200 | 7275 |
| 198. | 9246/ B | ರುಕ್ಮಿಣಿ | 5200-8200 | 7275 |
| 199. | 9247/ B | ನಾರಯಣಮ್ಮ | 5200-8200 | 6800 |
| 200. | CGM | ನಂಜುಂಡಯ್ಯ | 5200-8200 | 8800 |

ಪರಿಸರ ಅಧಿಕಾರಿ ವಸಂತನಗರ ಉಪವಿಭಾಗಕ್ಕೆ ಸೇರಿದ ಕಛೇರಿ ಸಿಬ್ಬಂದಿ ವರ್ಗದವರ ಹೆಸರು ಮತ್ತು ವೇತನದ ವಿವರಣೆ
ಪಟ್ಟಿ

| ಕ್ರಮಸಂಖ್ಯೆ | ಅಧಿಕಾರಿ/ಸಿಬ್ಬಂದಿಯ ಹೆಸರು | ಹುದ್ದೆ | ವೇತನ ಶ್ರೇಣಿ | ಮೂಲವೇತನ |
|------------|-------------------------|--------------------------|-------------|---------|
| 1. | ಮೊಹಮದ್ ಜಾಕೀರ್ ಮಸ್ತೂದ್ | ಪರಿಸರ ಅಧಿಕಾರಿ | 14050-25050 | |
| 2. | ಹನುಮಯ್ಯ.ಬಿ.ಎಚ್ | ಓ.ಓ.ಡಿ ವ್ಯವಸ್ಥಾಪಕರು | 8000-14800 | 13500 |
| 3. | ಬಿ.ಎನ್. ಮೂರ್ತಿ | ದ್ವಿತೀಯ ದರ್ಜೆ ಗುಮಾಸ್ತ | 5800-10500 | 7800 |
| 4. | ಚನ್ನರಾಯಡು | ಕಿರಿಯ ಆರೋಗ್ಯ ಪರಿವೀಕ್ಷಕರು | 6250-12000 | 8400 |
| 5. | ಪೋತಣ್ಣ | ಕಿರಿಯ ಆರೋಗ್ಯ ಪರಿವೀಕ್ಷಕರು | 6250-12000 | 9500 |
| 6. | ಸುಬ್ಬಯ್ಯ | ಕಿರಿಯ ಆರೋಗ್ಯ ಪರಿವೀಕ್ಷಕರು | 5200-8200 | 8800 |
| 7. | ಎಸ್.ಎನ್. ತುಕಾರಾಮ್ | ಕಿರಿಯ ಆರೋಗ್ಯ ಪರಿವೀಕ್ಷಕರು | 6250-12000 | 9275 |
| 8. | ಎನ್.ಸಿ. ಮಲ್ಲ | ಸ್ಯಾನಿಟರಿ ದಫೇದಾರ್ | 5200-8200 | 8000 |
| 9. | ಕಾತವರಾಯನ್ | ಸ್ಯಾನಿಟರಿ ದಫೇದಾರ್ | 5200-8200 | 9200 |
| 10. | ಎ.ಆರ್. ಅಣ್ಣಪ್ಪ | ಸ್ಯಾನಿಟರಿ ದಫೇದಾರ್ | 5200-8200 | 8800 |
| 11. | ರೇಣುಕಪ್ಪ | ಸ್ಯಾನಿಟರಿ ದಫೇದಾರ್ | 5200-8200 | 7275 |
| 12. | ಎಂ. ಸಿದ್ದರಾಜು | ಸ್ಯಾನಿಟರಿ ದಫೇದಾರ್ | 5200-8200 | 7275 |
| 13. | ವಿ.ವೆಂಕಟೇಶ್ | ಸ್ಯಾನಿಟರಿ ದಫೇದಾರ್ | 5200-8200 | 5800 |
| 14. | ಬಿ. ಹನುಮಂತ | ಸ್ಯಾನಿಟರಿ ದಫೇದಾರ್ | 5200-8200 | 5400 |
| 15. | ಎಂ. ಹನುಮಯ್ಯ | ಚಾಲಕರು | 5800-10500 | 9275 |
| 16. | ಧಾಮಸ್ | ಚಾಲಕರು | 5800-10500 | 7450 |
| 17. | ಎನ್.ಬಾಲಕೃಷ್ಣ | ಚಾಲಕರು | 5800-10500 | 7450 |
| 18. | ಡಿ. ನರಸಯ್ಯ | ಚಾಲಕರು | 5800-10500 | 8600 |
| 19. | ಪಿ. ಗಜೇಂದ್ರ ಕುಮಾರ್ | ಚಾಲಕರು | 5800-10500 | 7275 |
| 20. | ಎ. ವೀರಮಣಿ | ಚಾಲಕರು | 5800-10500 | 5800 |
| 21. | ಎಂ.ಕೆ. ಪ್ರಕಾಶ್ | ಚಾಲಕರು | 5800-10500 | 7625 |
| 22. | ಎಂ. ಮುನಿರಾಜು | ಚಾಲಕರು | 5800-10500 | 7450 |
| 23. | ಜಿ. ಆರೋಗ್ಯದಾಸ್ | ಕ್ಲೀನರ್ | 5200-8200 | 6650 |
| 24. | ಸಿ. ನರಸಿಂಹಮಯ್ಯ | ಅಕ್ಷರಸ್ತಕೂಲಿ | 5200-8200 | 5900 |
| 25. | ಇಕ್ಬಾಲ್ ಪಾಷ್ | ಸಹಾಯಕ | 5200-8200 | 8000 |
| 26. | ಶಿವಕುಮಾರ್ | ಸಹಾಯಕ | 5200-10500 | 5700 |

ಪರಿಸರ ಅಧಿಕಾರಿ
ವಸಂತನಗರ ಉಪವಿಭಾಗ
ಬೃಹತ್ ಬೆಂಗಳೂರು ಮಹಾನಗರ ಪಾಲಿಕೆ