



BRUHAT BENGALURU MAHANAGARA PALIKE

No. DCF/PR.1146/2022-23/

Office of
The Deputy Conservator of Forests,
Bruhat Bengaluru Mahanagara Palike,
N R Square, Annex Building - 3,
Bengaluru,

Date: 23.09.2022

PUBLIC NOTICE

This is to bring to the notice of the Citizens of Bengaluru that the Executive Engineer, Road Infrastructure(East Division), BBMP, Annex-3, 2nd Floor, N.R Circle, Bangalore-02 has submitted an application to the undersigned for removal of trees Standing in the Road Side Improvement by Widening of Bellari Road from Kaveri Theater Junction to Mekhri Circle (Right side of Palace Gate-9 to Gate-4). The details are given below:

Name of the project	Improvement by Widening of Bellari Road from Kaveri Theater Junction to Mekhri Circle -600 mtrs (Right side of Palace Gate-9 to Gate-4)			
Name of the Agency	Executive Engineer, Road Infrastructure (East Division), BBMP, Annex-3, 2 nd Floor, N.R Circle, Bangalore-02			
Purpose for removal of trees	Main road improvement by widening			
Description of the area with clear demarcation of boundaries or with GPS readings	Sl. No.	Latitude N	Longitude E	Location
	1	13.005043 ⁰	77.584239 ⁰	Kaveri Theater Junction to Mekhri Circle
	2	13.008732 ⁰	77.584044 ⁰	
Enumeration of trees <ul style="list-style-type: none">Total no. of trees standing in the project areaTotal no. of trees proposed to be removed	58 Nos (Annexure-1)	Description of Trees, Species, Location, Area, etc., are uploaded in the website of BBMP for information of all. (www.bbmp.gov.in)		
	58 Nos (Annexure-1)			
Mode of communication of comments (Public can send their comments either by E-mail / Post / Hand)	Address: The Deputy Conservator of Forests & Tree Officer, BBMP, N.R Square Bangalore- 560002. E-mail Id: dcfbbmp12@gmail.com			
Deadline for filing objections	Ten (10) days from the date of publication of this notification * Newspaper Objections/Comments/Suggestions should be relevant and specific to the project			

In view of the above, the suggestions/objections/comments are invited from citizens under Section 8 (3) (vii) of the Karnataka Preservation of Tree Act, 1976.

**Deputy Conservator of Forests,
BBMP, Bengaluru**



ಬೃಹತ್ ಬೆಂಗಳೂರು ಮಹಾನಗರ ಪಾಲಿಕೆ

ಉಪ ಅರಣ್ಯ ಸಂರಕ್ಷಣಾಧಿಕಾರಿಗಳು, ಅರಣ್ಯ ಘಟಕ,
ಬೃಹತ್ ಬೆಂಗಳೂರು ಮಹಾನಗರ ಪಾಲಿಕೆ

ಅನೆಕ್ಸ್ ಜಿಲ್ಲಾಂಗ್ - 3, ಎನ್. ಆರ್. ವೃತ್ತ, ಬೆಂಗಳೂರು-560 002.

ಸಂಖ್ಯೆ: ಉಅಸಂ/ಪಿಆರ್/1146 /2022-23

ದಿನಾಂಕ: 23.09.2022

ಸಾರ್ವಜನಿಕ ಪ್ರಕಟಣೆ

ಈ ಮೂಲಕ ಬೆಂಗಳೂರು ಮಹಾನಗರ ಮತ್ತು ಸುತ್ತಮುತ್ತಲಿನ ಸಮಸ್ತ ನಾಗರಿಕರ ಗಮನಕ್ಕೆ ತರಬಯಸುವುದೇನೆಂದರೆ, ಕಾರ್ಯಪಾಲಕ ಅಭಿಯಂತರರು, ರಮೂಸೌ-ಪೂರ್ವ ವಿಭಾಗ, ಬೃಹತ್ ಬೆಂಗಳೂರು ಮಹಾನಗರ ಪಾಲಿಕೆ, ಅನೆಕ್ಸ್-3, 2ನೇ ಮಹಡಿ, ಎನ್.ಆರ್.ವೃತ್ತ, ಬೆಂಗಳೂರು-560002 ಇವರು ಬಳ್ಳಾರಿ ರಸ್ತೆ ಕಾವೇರಿ ಚಿತ್ರಮಂದಿರ ವೃತ್ತದಿಂದ ಮೇಖ್ರಿ ವೃತ್ತದವರೆಗೆ (ರಸ್ತೆ ಬಲಭಾಗದ ಅರಮನೆ ದ್ವಾರ-9 ರಿಂದ 4 ದ್ವಾರದವರೆಗೆ) ರಸ್ತೆ ಅಗಲೀಕರಣ ಅಭಿವೃದ್ಧಿ ಕಾಮಗಾರಿಗೆ ಅಡ್ಡ ಬರುತ್ತಿರುವ ಮರಗಳ ತೆರವಿಗಾಗಿ ಮನವಿ ಸಲ್ಲಿಸಿರುವ ವಿವರಗಳು ಈ ಕೆಳಕಂಡಂತಿರುತ್ತವೆ:

ಯೋಜನೆಯ ಹೆಸರು	ಬಳ್ಳಾರಿ ರಸ್ತೆಯ ಕಾವೇರಿ ಚಿತ್ರಮಂದಿರ ವೃತ್ತದಿಂದ ಮೇಖ್ರಿ ವೃತ್ತದವರೆಗೆ (ರಸ್ತೆ ಬಲಭಾಗದ ಅರಮನೆ ದ್ವಾರ-9 ರಿಂದ 4 ದ್ವಾರದವರೆಗೆ) ರಸ್ತೆ ಅಗಲೀಕರಣ ಅಭಿವೃದ್ಧಿ ಕಾಮಗಾರಿಗೆ (500 ಮೀ)			
ಎಜೆನ್ಸಿಯ ಹೆಸರು	ಕಾರ್ಯಪಾಲಕ ಅಭಿಯಂತರರು, ರಮೂಸೌ-ಪೂರ್ವ ವಿಭಾಗ, ಬೃಹತ್ ಬೆಂಗಳೂರು ಮಹಾನಗರ ಪಾಲಿಕೆ, ಅನೆಕ್ಸ್-3, 2ನೇ ಮಹಡಿ, ಎನ್.ಆರ್.ವೃತ್ತ, ಬೆಂಗಳೂರು-560002			
ಮರ ತೆರವುಗೊಳಿಸುವ ಉದ್ದೇಶ	ಪ್ರಮುಖ ರಸ್ತೆ ಅಗಲೀಕರಣ ಮಾಡಿ ಅಭಿವೃದ್ಧಿಗೊಳಿಸುವುದು			
ಯೋಜನಾ ಪ್ರದೇಶದ ನಿರ್ದೇಶಾಂಕಗಳು	Sl. No.	Latitude N	Longitude E	Location
	1	13.005043 ⁰	77.584239 ⁰	ಕಾವೇರಿ ಥಿಯೇಟರ್ ಜಂಕ್ಷನ್‌ನಿಂದ ಮೇಖ್ರಿ ಸರ್ಕಲ್‌ವರೆಗೆ
	2	13.008732 ⁰	77.584044 ⁰	
ಯೋಜನಾ ಪ್ರದೇಶದಲ್ಲಿ ಪ್ರಸ್ತುತ ಇರುವ ಮರಗಳು	58 No's (Annexure-1)		ಮರಗಳ ಜಾತಿ, ಅಳತೆಪಟ್ಟಿ ಹಾಗೂ ಮರಗಳಿರುವ ಜಾಗಗಳ ವಿವರಗಳನ್ನು ಬಿಬಿಎಂಪಿ ವೆಬ್ ಸೈಟ್ ನಲ್ಲಿ ಮಾಹಿತಿಗಾಗಿ ಒದಗಿಸಲಾಗಿದೆ.	
ಯೋಜನಾ ಪ್ರದೇಶದಲ್ಲಿ ತೆರವುಗೊಳಿಸಬೇಕಾದ ಮರಗಳು	58 No's (Annexure-1)		(www.bbmp.gov.in)	
ಆಕ್ಷೇಪಣೆಗಳನ್ನು ಸಲ್ಲಿಸುವ ವಿಧಾನ (ಸಾರ್ವಜನಿಕರು ನೇರವಾಗಿ/ಇ-ಮೇಲ್/ಅಂಚೆ ಮುಖಾಂತರ ಈ ಕೆಳ ಸಹಿದಾರರ ಕಛೇರಿಗೆ ಸಲ್ಲಿಸಬಹುದು)	ವಿಳಾಸ: ಅರಣ್ಯ ಉಪ ಸಂರಕ್ಷಣಾಧಿಕಾರಿ, ಬಿಬಿಎಂಪಿ, ಎನ್ ಆರ್ ಸ್ಟೇಜ್, ಬೆಂಗಳೂರು - 560 002. Email ID: dcfbbmp12@gmail.com ದಾಖಲೆ ಪತ್ರಗಳನ್ನು ಕೆಳ ಸಹಿದಾರರ ಕಛೇರಿಯಲ್ಲಿ ಕಛೇರಿ ಕೆಲಸದ ವೇಳೆಯಲ್ಲಿ ಪರಿಶೀಲಿಸಬಹುದು.			
ಆಕ್ಷೇಪಣೆಗಳನ್ನು ಸಲ್ಲಿಸಬೇಕಾದ ಅವಧಿ	ಈ ಪ್ರಕಟಣೆ ಹೊರಡಿಸಿದ ದಿನಾಂಕದಿಂದ 10 ದಿನಗಳೊಳಗಾಗಿ. ಸೂಚನೆ: ಆಕ್ಷೇಪಣೆಗಳು ಪ್ರಸ್ತಾವಿತ ಯೋಜನೆಗೆ ಮಾತ್ರ ಸಂಬಂಧಿಸಿರಬೇಕು.			

ಮೇಲ್ಕಂಡ ಪ್ರದೇಶದಲ್ಲಿನ ಮರಗಳನ್ನು ತೆರವುಗೊಳಿಸುವ ಸಂಬಂಧ ಸಾರ್ವಜನಿಕರ ಆಕ್ಷೇಪಣೆ/ಸಲಹೆಗಳಿದ್ದಲ್ಲಿ ಕರ್ನಾಟಕ ವೃಕ್ಷ ಸಂರಕ್ಷಣಾ ಕಾಯಿದೆ 1976 ಸೆಕ್ಷನ್ 8 (3) (vii) ಪ್ರಕಾರ ಸಲಹೆ - ಸೂಚನೆಗಳನ್ನು ನೀಡಲು ಆಹ್ವಾನಿಸಲಾಗಿದೆ.

ಉಪ ಅರಣ್ಯ ಸಂರಕ್ಷಣಾಧಿಕಾರಿ,
ಬಿಬಿಎಂಪಿ, ಬೆಂಗಳೂರು



ಬೃಹತ್ ಬೆಂಗಳೂರು ಮಹಾನಗರ ಪಾಲಿಕೆ

ಕಾರ್ಯಪಾಲಕ ಅಭಿಯಂತರರ ಕಛೇರಿ, ರಮೂಸೌ - ಪೂರ್ವ ವಿಭಾಗ, #208, ಅನೆಕ್ಸ್-3, 2ನೇ ಮಹಡಿ, ಎನ್.ಆರ್.ವೃತ್ತ, ಬೆಂಗಳೂರು-560 002

ಸಂಖ್ಯೆ: ಕಾಪಾಅ/ರಮೂಸೌ-ವೈಟಾ/ಪಿಆರ್/ 144 /2022-23
ರವರಿಗೆ,

ದಿನಾಂಕ: 16.09.2022

ಉಪ ಅರಣ್ಯ ಸಂರಕ್ಷಣಾಧಿಕಾರಿ
ಬೃಹತ್ ಬೆಂಗಳೂರು ಮಹಾನಗರ ಪಾಲಿಕೆ
ಅನೆಕ್ಸ್ ಕಟ್ಟಡ-3, ರೂಂ ನಂ-4
ಎನ್.ಆರ್.ಚೌಕ, ಬೆಂಗಳೂರು - 560 002.

ಮಾನ್ಯರ,

ವಿಷಯ:- ಬಳ್ಳಾರಿ ರಸ್ತೆಯ ಕಾವೇರಿ ಚಿತ್ರಮಂದಿರ ವೃತ್ತದಿಂದ ಮೇಖ್ಲಿ ವೃತ್ತದವರೆಗೆ (ಅರಮನೆ ದ್ವಾರ-9 ರಿಂದ ದ್ವಾರ-4 ದವರೆಗಿನ) ರಸ್ತೆ ಅಗಲೀಕರಣ ಕಾಮಗಾರಿಗೆ ಅಡ್ಡಲಾಗುತ್ತಿರುವ ಮರಗಳನ್ನು ತೆರವುಗೊಳಿಸುವ ಬಗ್ಗೆ.

ಉಲ್ಲೇಖ:- (1) ಈ ಕಛೇರಿಯ ಸಮ ಸಂಖ್ಯೆ ಪತ್ರದ ದಿನಾಂಕ: 25.07.2022
(2) ದಿನಾಂಕ: 16.09.2022 ರಂದು ನಡೆದ ಸ್ಥಳ ಪರಿವೀಕ್ಷಣೆ

** ** *

ಮೇಲ್ಕಂಡ ವಿಷಯಕ್ಕೆ ಸಂಬಂಧಿಸಿದಂತೆ, ಬಳ್ಳಾರಿ ರಸ್ತೆಯಲ್ಲಿ ಬಹುತೇಕ ವಾಹನಗಳ ಸಂಚಾರ ದಟ್ಟಣೆಯಿದ್ದ ಹಿನ್ನೆಲೆಯಲ್ಲಿ, ಕಾವೇರಿ ಥಿಯೇಟರ್ ಜಂಕ್ಷನ್‌ನಿಂದ ಮೇಖ್ಲಿ ಸರ್ಕಲ್‌ವರೆಗೆ ರಸ್ತೆ ಅಗಲೀಕರಣವನ್ನು ಕೈಗೊಳ್ಳಲು ಘನ ಸರ್ಕಾರದಿಂದ ಅನುಮೋದನೆ ನೀಡಲಾಗಿದ್ದು, ಈಗಾಗಲೇ ಮೇಖ್ಲಿ ವೃತ್ತದಿಂದ ಗಾಯತ್ರಿ ವಿಹಾರದ ಗೇಟ್-4 ರರೆಗಿನ ಎಡಭಾಗದ ರಸ್ತೆಯ ಕಾಮಗಾರಿಯನ್ನು ಪೂರ್ಣಗೊಳಿಸಲಾಗಿರುತ್ತದೆ. ಮುಂದಿನ ಭಾಗವು Bottle neck ರೀತಿಯಲ್ಲಿ ವಾಹನಗಳ ಸಂಚಾರಕ್ಕೆ ಅಡ್ಡಿಯಾಗುತ್ತಿರುವ ಹಿನ್ನೆಲೆಯಲ್ಲಿ, ಸದರಿ ರಸ್ತೆಯಲ್ಲಿ ವಾಹನಗಳ ಸಂಚಾರವು ಪ್ರತಿನಿತ್ಯ ದಟ್ಟಣೆಯಾಗುತ್ತಿರುತ್ತದೆ. ಸದರಿ ರಸ್ತೆಯು ಕೆಂಪೆಗೌಡ ಅಂತರಾಷ್ಟ್ರೀಯ ವಿಮಾನ ನಿಲ್ದಾಣದಿಂದ ಶಕ್ತಿಸೌಧ (ವಿಧಾನಸೌಧ) ಕ್ಕೆ ಸಂಪರ್ಕ ಕಲ್ಪಿಸುವ ಪ್ರಮುಖ ರಸ್ತೆಯಾಗಿದ್ದು, ಸದರಿ ರಸ್ತೆಯ ಅಗಲೀಕರಣವನ್ನು ಸಾರ್ವಜನಿಕರ ಸುರಕ್ಷತೆ ದೃಷ್ಟಿಯಿಂದ ನಿರ್ವಹಿಸಲೇ ಬೇಕಾಗಿದೆ.

ಆದ್ದರಿಂದ, ಕಾವೇರಿ ಥಿಯೇಟರ್‌ನಿಂದ ಗಾಯತ್ರಿ ವಿಹಾರದ ಬಲ ಭಾಗದ ರಸ್ತೆ ಅಗಲೀಕರಣವನ್ನು ನಿರ್ವಹಿಸಲು ಪಾದಚಾರಿ ಮಾರ್ಗದಲ್ಲಿನ ತೋಳುಚರಂಡಿಯವರೆಗೆ ಇರುವ ಮರಗಳನ್ನು ತೆರವುಗೊಳಿಸಲು ಅವಶ್ಯಕವಾಗಿರುತ್ತದೆ. ಈ ಸಂಬಂಧ, ದಿನಾಂಕ: 16.09.2022 ರಂದು ಮಾನ್ಯ ಮುಖ್ಯ ಕಾರ್ಯದರ್ಶಿಗಳು, ಕರ್ನಾಟಕ ಸರ್ಕಾರ, ಮಾನ್ಯ ಆಡಳಿಗಾರರು, ಬಿಬಿಎಂಪಿ ಮತ್ತು ಪ್ರಧಾನ ಅಭಿಯಂತರರು, ಬಿಬಿಎಂಪಿ ರವರು ಸದರಿ ರಸ್ತೆಯ ಸ್ಥಳ ತಪಾಸಣೆ ಕೈಗೊಂಡು ಕಾಮಗಾರಿಯನ್ನು ತ್ವರಿತವಾಗಿ ಪ್ರಾರಂಭಿಸಲು ಸೂಚಿಸಿದ ಮೇರೆಗೆ ಈಗಾಗಲೇ ಸದರಿ ಕಾಮಗಾರಿ ನಡೆಯುವ ಬಳ್ಳಾರಿ ರಸ್ತೆಯ ಪಾದಚಾರಿ ಮಾರ್ಗದಲ್ಲಿ ಅಡ್ಡಲಾಗಿರುವ ಮರಗಳನ್ನು ಸ್ಥಳಾಂತರಿಸ/ತೆರವುಗೊಳಿಸಲು ಪ್ರಸ್ತಾಪಿಸಲಾಗಿರುತ್ತದೆ.

ಮುಂದುವರೆದು, ಪ್ರಸ್ತುತ ಬಳ್ಳಾರಿ ರಸ್ತೆಯ ಕಾವೇರಿ ಚಿತ್ರಮಂದಿರ ವೃತ್ತದಿಂದ ಮೇಖ್ಲಿ ವೃತ್ತದವರೆಗೆ (ಅರಮನೆ ದ್ವಾರ-9 ರಿಂದ ದ್ವಾರ-4 ದವರೆಗಿನ) ಬಲ ಭಾಗದ ರಸ್ತೆಯಲ್ಲಿ ವಾಹನಗಳ ಸಂಚಾರ ದಟ್ಟಣೆ ಉಂಟಾಗಿ ವಾಹನ ಸವಾರರ ಸುಗಮ ಸಂಚಾರಕ್ಕೆ ತುಂಬಾ ತೊಂದರೆಯಾಗುತ್ತಿರುವ ಹಿನ್ನೆಲೆಯಲ್ಲಿ, ಸದರಿ ರಸ್ತೆಯ ಪಾದಚಾರಿ ಮಾರ್ಗದಲ್ಲಿ ಅಡ್ಡಲಾಗುತ್ತಿರುವ ಮರಗಳನ್ನು ಶೀಘ್ರವಾಗಿ ಸ್ಥಳಾಂತರಿಸ/ತೆರವುಗೊಳಿಸಿ ರಸ್ತೆ ಅಗಲೀಕರಣ ಕಾಮಗಾರಿ ನಿರ್ವಹಿಸಲು ಅನುವು ಮಾಡಿಕೊಡಬೇಕಾಗಿ ಈ ಮೂಲಕ ಮತ್ತೊಮ್ಮೆ ಕೋರಿದೆ.

ಕಾರ್ಯಪಾಲಕ ಅಭಿಯಂತರರು
ರಮೂಸೌ - ಪೂರ್ವ ವಿಭಾಗ

ಪ್ರತಿಯನ್ನು:

1. ಪ್ರಧಾನ ಅಭಿಯಂತರರು, ಬಿಬಿಎಂಪಿ ರವರ ಅವಗಾಹನೆಗಾಗಿ ಸಲ್ಲಿಸಲಾಗಿದೆ.
2. ಅಧೀಕ್ಷಕ ಅಭಿಯಂತರರು (ರಸ್ತೆ ಮೂಲಭೂತ ಸೌಕರ್ಯ) ರವರ ಅವಗಾಹನೆಗಾಗಿ ಸಲ್ಲಿಸಲಾಗಿದೆ.
3. ಕಛೇರಿ ಪ್ರತಿ.

**Enumeration Tree List of Road Widening from Kaveri Theater
Junction to Mekhri Circle (Palace Gate No-9 to Gate No-4)**

Sl no	Tree no	Tree Name	Girth (In Mtr)	Height (In Mtr)	Remarks
1.	1	Pelthophorum	1.00	3.00	
2.	2	Akasha Mallige	1.50	4.00	
3.	3	Akasha Mallige	1.60	4.00	
4.	4	Honge	0.80	2.00	
5.	5	AkashaMallige	1.70	5.00	
6.	6	Pelthophorum	1.20	3.00	
7.	7	Akasha Mallige	1.40	4.00	
8.	8	Pelthophorum	1.60	3.00	
9.	9	Honge	1.20	3.00	
10.	10	Pelthophorum	1.40	3.00	
11.	11	Thiru Mahagony	1.77	4.00	
12.	12	Mahagony	1.30	4.00	
13.	13	Pelthophorum	1.50	5.00	
14.	14	Akasha Mallige	1.54	6.00	
15.	15	Pelthophorum	1.70	3.00	
16.	16	Akasha Mallige	1.83	6.00	
17.	17	Pelthophorum	1.40	3.00	
18.	18	Mahagony	0.67	4.00	
19.	19	Mahagony	1.47	5.00	
20.	20	Pelthophorum	1.26	3.00	
21.	21	Paper Mulberry	0.92	3.00	
22.	22	Akasha Mallige	1.90	6.00	
23.	23	Mahagony	0.98	3.00	
24.	24	Akasha Mallige	1.70	6.00	
25.	25	Akasha Mallige	1.80	7.00	
26.	26	Pelthophorum	1.83	3.00	
27.	27	Pelthophorum	1.90	4.00	
28.	28	Akasha Mallige	1.80	8.00	
29.	29	Pelthophorum	0.94	4.00	
30.	30	Rain Tree	2.20	4.00	
31.	31	Pelthophorum	1.19	3.00	
32.	32	Pelthophorum	1.18	3.00	
33.	33	Akasha Mallige	1.94	6.00	
34.	34	Pelthophorum	1.22	5.00	
35.	35	Pelthophorum	1.18	3.00	
36.	36	Pelthophorum	1.65	6.00	

37.	37	Pelthophorum	1.30	6.00	
38.	38	Pelthophorum	1.60	5.00	
39.	39	Akasha Mallige	1.70	6.00	
40.	40	Akasha Mallige	2.05	6.00	
41.	41	Rain Tree	2.58	4.00	
42.	42	Pelthophorum	1.30	3.00	
43.	43	Arali	4.00	6.00	
44.	44	Pelthophorum	1.83	4.00	
45.	45	Pelthophorum	1.13	3.00	
46.	46	Akasha Mallige	1.13	6.00	
47.	47	Mahagony	0.85	5.00	
48.	48	Akasha Mallige	1.92	6.00	
49.	49	Pelthophorum	1.55	4.00	
50.	50	Akasha Mallige	1.84	6.00	
51.	51	Akasha Mallige	2.20	6.00	
52.	52	Pelthophorum	1.90	4.00	
53.	53	Pelthophorum	1.65	4.00	
54.	54	Pelthophorum	1.58	4.00	
55.	55	Pelthophorum	1.55	4.00	
56.	56	Akasha Mallige	2.10	8.00	
57.	57	Pelthophorum	2.05	4.00	
58.	58	Akasha Mallige	0.90	4.00	
	58A		0.87	2.00	

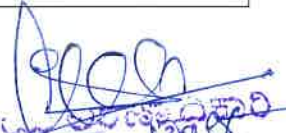
 ಬೃಹತ್ ಬೆಂಗಳೂರು ಮಹಾನಗರ ಪಾಲಿಕೆ
 ಬೆಂಗಳೂರು.

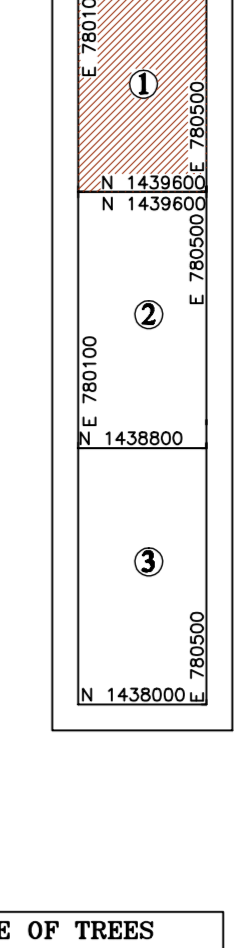


TYPE OF TREES

	ASHOKA
	BT-BANIAN
	BT-HONGE
	BT-JACK FRUIT
	BT-MANGO
	BT-MERLE
	PPT-PEEPLE
	RPT-ROJAL PALM
	TT-TAMBRIND
	TEAK WOOD
	SOLVER WOOD

LEGEND

	ROAD: BITUMINOUS
	MEDIAN
	COMPOUND WALL
	GATE, SKY WALK
	RETAINING WALL
	GRILL
	SLAB/CLAVERT
	CLOSED DRAIN
	POWER LINE
	BLOCK: PERMANENT, TEMPORARY
	B TRACK, ELECTRICAL POWER BOX
	CHAMBER, WATER VALVE
	LIGHT POLE, MANHOLE
	SIGN BOARD, NAME BOARD
	OPTICAL FIBER CABLE, SIGNAL POLE
	TRAVERSE
	LEVEL

©ALZA(098.669)

E 780100 N 1440300
E 780200 N 1440200
E 780300 N 1440100
E 780400 N 1440000
E 780500 N 1439900
E 780600 N 1439800
E 780700 N 1439700
E 780800 N 1439600
E 780900 N 1439500
E 781000 N 1439400
E 781100 N 1439300
E 781200 N 1439200
E 781300 N 1439100
E 781400 N 1439000
E 781500 N 1438900
E 781600 N 1438800
E 781700 N 1438700
E 781800 N 1438600
E 781900 N 1438500
E 782000 N 1438400
E 782100 N 1438300
E 782200 N 1438200
E 782300 N 1438100
E 782400 N 1438000